

Joonis: 1

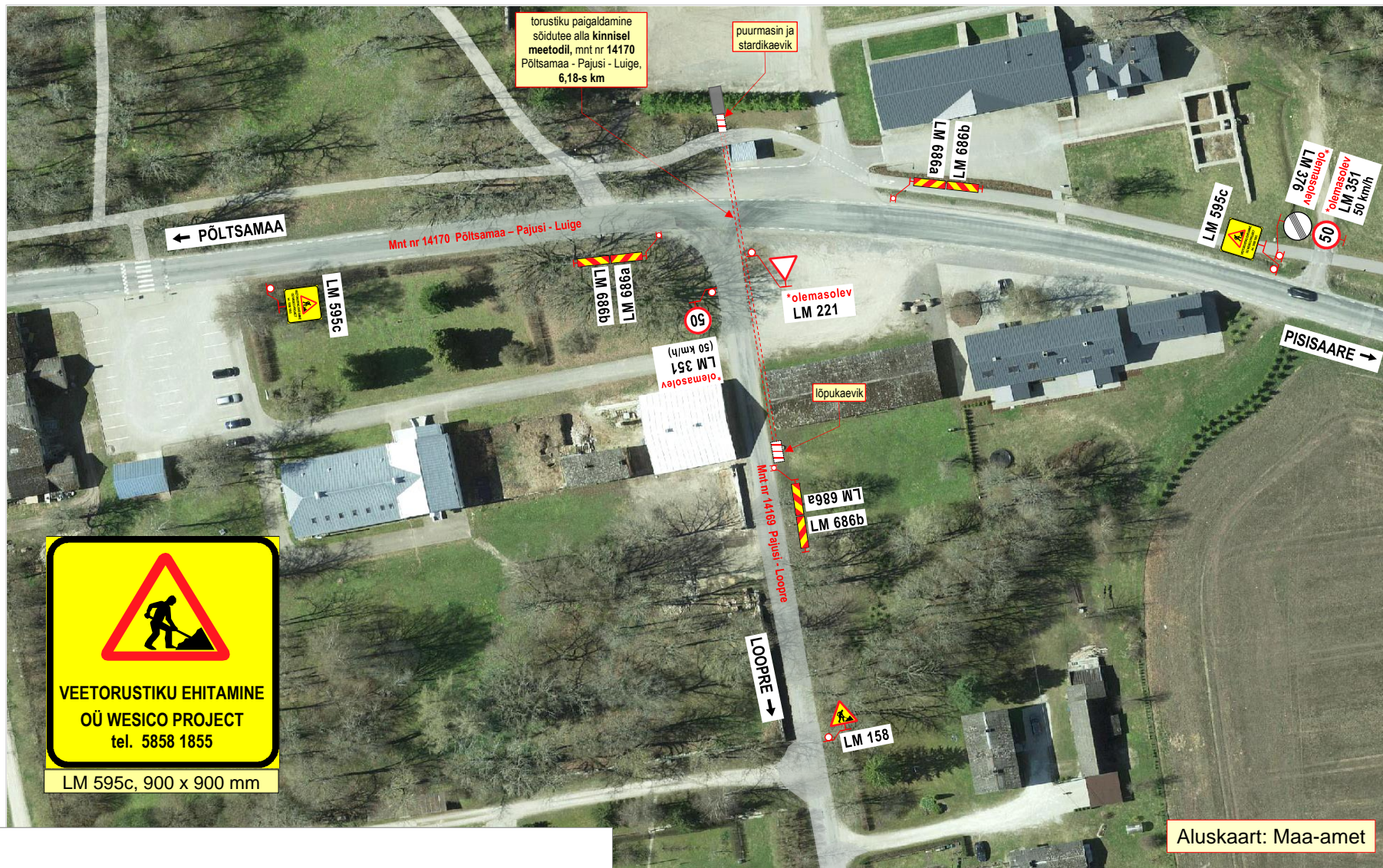

Märkused:

1. Teostatavad tööd: **vee- ja kanalisatsioonitorustiku paigaldamine kinnisel meetodil.**
2. Stardi- ja lõpukaevik ning töödel kasutatav ehitustehnika asuvad **tee kaitsevööndis, väljaspool sõiduteed.**
3. Kasutada **II- suurusgrupi** liiklusmärke.
4. Liikluspiirangutest ja tööde teostamisest teavitada liiklusjuhtimiskeskust (e-post: tmc@transpordiamet.ee) või Transpordiametit **Tark Tee** liikluspiirangute iseteeninduskeskkonnas.
Teavitus saata **vähemalt 1 ööpäev** enne piirangu kehtestamist või tööde alustamist.
5. Joonisel toodud ajutiste liikluskorraldusvahendite paigaldamisel, liikluse korraldamisel ja tööde teostamisel lähtuda majandus- ja taristuministri 13.07.2018 määrusest nr 43 "Nõuded ajutisele liikluskorraldusele".

OÜ STOPP

Sepa 17 c, Tartu 51013
tel: 50 14 029
e-mail: stoppoj@gmail.com

MTR nr: **ELK000059**
vastutav isik: Sulev Sannik
kutsetunnistus nr **180686**

Koostas: M. Loost

Töid teostab:

Tööde algus:

Ohutute liiklustingimuste tagamise eest tööpiirkonnas vastutab: TAURI MARTIS

tel: +372 5858 1855

LIIKLUSKORRALDUSE PROJEKT

Tööde teostamise koht:

maantee nr 14170 Põltsamaa - Pajusi - Luige ja nr 14169 Pajusi - Loopre ristmiku piirkond, Pajusi küla, Põltsamaa vald, Jõgeva maakond.

WESICO PROJECT OÜ Vasara 50 Tartu 50113.

Tööde lõpp: .25.a.

kuup:

allkiri:



LM 595c, 900 x 900 mm